TTB16G11-900-4P *Details PDF*

infinity-electronic

TDK Corporation

TTB16G11-900-4P

□□□□□□ □□□□□□:	TTB16G11-900-4P
□□□□□□□□□□□□ / □□□□□□□:	TDK Corporation
□■■■■■■■■ ■■■■■■	BALUN 174MHZ-860MHZ 50/200 8SMD
□□□□□□□□□□ □□□□□□□:	TTB16G11-900-4P.pdf
RoHS □□□□□□□□	□□□□□□□□ □□□□□ / RoHS Compliant
□□□□□□□ □□□□□□□□□□□□	3227 pcs stock
□□□□□□□	□□□□ □□□□□
□□□□□□□□□□ □□□	DHL/Fedex/TNT/UPS/EMS

□□□□□□□□□ □□□□□□□□□

□□□□□□□□□□□□□ □□□□□□□□□ □□□□ □□□□□□□□□□□□□□□□. □□□□□□□ □□□□□□□□□ □□□□□□□□□□ □□□□□□□□□.

□□□□□□□□□□□□□□□ TTB16G11-900-4P

□□□□□□ □□□□□□	TTB16G11-900-4P
□□□□□□□□□□□	TDK Corporation
□□□□□□	BALUN 174MHZ-860MHZ 50/200 8SMD
□□□□□□□ □□□□□□□□□□ □□□□□□□ / ROHS □□□□□□□	□□□□□□□□ □□□□□ / RoHS Compliant
□□□□□□□□□ □□□□□□□□□□□□□□	3227 pcs
□□□□□□□□□ □□□□□□□	TTB16G11-900-4P.pdf
□□□□□	TTB
□□□□□□□□□ □□□□□□□□ (□□□.)	-
□□□□□ □□□□□□□	180° ±15°
□□□□□□□	Tape & Reel (TR)
□□□□□□ / □□□□□	8-SMD
□□□□□□□□□ □□□□	Surface Mount
□□□□□□□□□□ □□□□□□□□□□□□□ □□□□ (MSL)	1 (Unlimited)
□□□□□□□ □□□□□□□□□□ □□□□□□□ / ROHS □□□□□□□	Lead free / RoHS Compliant
INSERTION LOSS (MAX)	3.0dB
□□□□□□□□□ - □□□□□□□□□□□□□□ / □□□□□□□□□□□□□□	50 / 200 Ohm
□□□□□□□□ □□□□□□□□□	174MHz ~ 860MHz
□□□□□□□□ □□□□□□	RF Balun 174MHz ~ 860MHz 50 / 200 Ohm 8-SMD

□□□□□□□□□□□□□□

Tags

TDK Corporation TTB16G11-900-4P	TTB16G11-900-4P □□□□□□□□□□□□	TTB16G11-900-4P □□□□□□□□□□□
TTB16G11-900-4P □□□□	TTB16G11-900-4P □□□□□□□□	TTB16G11-900-4P □□□□□□□□□□□□
TTB16G11-900-4P PDF Datasheet	TTB16G11-900-4P Download Datasheet	TTB16G11-900-4P Datasheet
TTB16G11-900-4P □□□□□□□	□□□□□□□□ TTB16G11-900-4P	□□□□□□□□ TDK Corporation TTB16G11-900-4P
TDK Corporation TTB16G11-900-4P	TDK Corporation □□□□□□□□□□□	TDK Corporation □□□□□□□□□□□□
TDK Corporation TTB16G11-900-4P		

□□□□□□□ □□□□□□□□□□

TTB16G11-900-4P-T20
□□□□□□□□□□□□□: TDK Corporation
□□□□□□: BALUN 174MHZ-860MHZ 50/50 0603
□■■■■■■■: 4174 pcs
RFQ

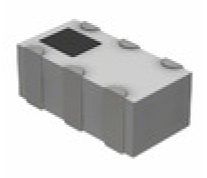

HHM17144A1
□□□□□□□□□□□□□: TDK Corporation
□□□□□□: BALUN 791MHZ-960MHZ 50/100 0603
□■■■■■■■: 862583 pcs
RFQ

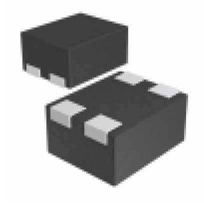

TTB12G51-900-2P
□□□□□□□□□□□□□: TDK Corporation
□□□□□□: BALUN 174MHZ-860MHZ 50/50 4SMD
□■■■■■■■: 113461 pcs
RFQ

TTB08G51-350-2P-T20
□□□□□□□□□□□□□: TDK Corporation
□□□□□□: BALUN 174MHZ-860MHZ 50/50 0302
□■■■■■■■: 452649 pcs
RFQ

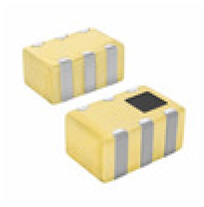

HHM1523C1
□□□□□□□□□□□□□: TDK Corporation
□□□□□□: BALUN 880MHZ-960MHZ 50/100 0805
□■■■■■■■: 54170 pcs
RFQ

TTB6C165N16LOFHOSA1
□□□□□□□□□□□□□: International Rectifier (Infineon
□□□□□□: SCR MODULE 1.6KV 120A MODULE
□■■■■■■■: 504 pcs
RFQ

TTB6C135N16LOFHOSA1
□□□□□□□□□□□□□: International Rectifier (Infineon
□□□□□□: SCR MODULE 1.6KV 100A MODULE
□■■■■■■■: 478 pcs
RFQ

TTB16G11-201-4P-T20
□□□□□□□□□□□□□: TDK Corporation
□□□□□□: BALUN 174MHZ-860MHZ 50/50 0603
□■■■■■■■: 5429 pcs
RFQ

TTB-6
□□□□□□□□□□□□□: Jonard Tools
□□□□□□: BARREL LOCK PLUNGER KEY
□■■■■■■■: 2078 pcs
RFQ

TTB08G51-350-2P
□□□□□□□□□□□□□: TDK Corporation
□□□□□□: BALUN 174MHZ-860MHZ 50/50 0302
□■■■■■■■: 451174 pcs
RFQ

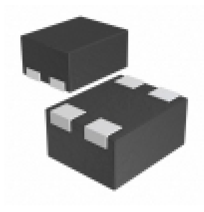

TTB12G51-900-2P-T20
□□□□□□□□□□□□□: TDK Corporation
□□□□□□: BALUN 174MHZ-860MHZ 50/50 4SMD
□■■■■■■■: 351466 pcs
RFQ

TTB16G11-201-4P
□□□□□□□□□□□□□: TDK Corporation
□□□□□□: BALUN 174MHZ-860MHZ 50/200 8SMD
□■■■■■■■: 6613 pcs
RFQ

□□□□□□□□□ □□□□□□□□□ © 2020 □□□□□□□□□□□□ □□□□□□□□□□□□□ □□□□□ □□□□□□□□□□□□□

□□.□□□□□: Info@infinity-electronic.com
□□□□□□□□□□: 17F, □□□□□□□□□□ □□□□□□□□□□ □□□□□□, 114-118 □□□□□□□□□□□□□, □□□ □□□, □□□ □□□□□