Honeywell | Honeywell Sensing and Productivity Solutions

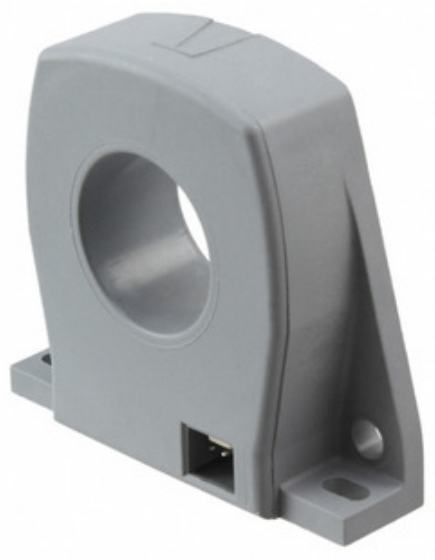

□□□□□□□□□□□□ □□□□□□□□ □□□□ □□□□□□□□□□□□□□□□. □□□□□□ □□□□□□□□ □□□□□□□□□□ □□□□□□□□□.

CSNS300M

□□□□□□ □□□□□□:	CSNS300M
□□□□□□□□□□□□ / □□□□□□:	Honeywell Sensing and Productivity Solutions
□■■■■■■■■ ■■■■■■	SENSOR CURRENT HALL 600A AC/DC
□□□□□□□□□ □□□□□□:	1.CSNS300M.pdf 2.CSNS300M.pdf
RoHs □□□□□□□	□□□□□□□ □□□□□ / RoHS Compliant
□□□□□□□ □□□□□□□□□□□	900 pcs stock
□□□□□□□	□□□□ □□□□□
□□□□□□□□□□ □□□	DHL/Fedex/TNT/UPS/EMS

□□□□□□□□□ □□□□□□□□□

□□□□□□□□□□□□□□□ CSNS300M

□□□□□□ □□□□□□	CSNS300M
□□□□□□□□□□□	Honeywell Sensing and Productivity Solutions
□□□□□□	SENSOR CURRENT HALL 600A AC/DC
□□□□□□□ □□□□□□□□□□ □□□□□□□ / ROHS □□□□□□□	□□□□□□□ □□□□□ / RoHS Compliant
□□□□□□□□□ □□□□□□□□□□□□□□	900 pcs
□□□□□□□□□ □□□□□□□	1.CSNS300M.pdf 2.CSNS300M.pdf
□□□□□ - □□□□□□□□	±12 V ~ 18 V
□□□□□	CSN
□□□□□□□□ □□□□	Hall Effect, Closed Loop
□□□□□□□□□□□□	-
□■■■■■■■■ ■■■	0.5µs
□□□□□□□□□□	Bidirectional
□□□□□□□	Bulk
□□□□□□ / □□□□□	Module, Single Pass Through
□□□□□□□□□	Ratiometric, Current
□■■■ ■■■■■■■■	480-4834 CSNS300M-ND
□□□□□□□□□□ □□□□□□□□□□□	-40°C ~ 85°C
□□□□□□□ □□□□□□□□□	1
□□□□□□□□□ □□□□	Through Hole
□□□□□□□□□□ □□□□□□□□□□□□□ □□□□ (MSL)	1 (Unlimited)
□□□□□□□□	-
□□□□□□□ □□□□□□□□□□ □□□□□□□ / ROHS □□□□□□□	Lead free / RoHS Compliant
□□□□□□□	-
□□□□□□	AC/DC
□□□□□□□□ □□□□□□	Current Sensor 600A 1 Channel Hall Effect, Closed Loop Bidirectional Module, Single Pass Through
□□□□□□□□□ - □□□□□□□□ (□□□□□□□□□□□)	14mA
□□□□□□□□□ - □□□□□□□□□	600A
□□□□□□□	±0.5%

□□□□□□□□□□□□□□

Tags

- Honeywell Sensing and Productivity Solutions CSNS300M
- CSNS300M □□□□□□□□□□□□
- CSNS300M □□□□□□□□□□□
- CSNS300M □□□□
- CSNS300M □□□□□□□□
- CSNS300M □□□□□□□□□□□□
- CSNS300M PDF Datasheet
- CSNS300M Download Datasheet
- CSNS300M Datasheet
- CSNS300M □□□□□□□
- □□□□□□□□ CSNS300M
- □□□□□□□□ Honeywell Sensing and Productivity Solutions CSNS300M
- Honeywell Sensing and Productivity Solutions CSNS300M
- Honeywell Sensing and Productivity Solutions □□□□□□□□□□□□
- Honeywell Sensing and Productivity Solutions □□□□□□□□□□□□□
- Honeywell Sensing and Productivity Solutions CSNS300M
- HONEYWELL CSNS300M
- Honeywell Sensing and Control EMEA CSNS300M
- Honeywell Sensing and Productivity Solutions T&M CSNS300M

□□□□□□□ □□□□□□□□□□

CSNR161

□□□□□□□□□□□□□: Honeywell Sensing and Productivity
□□□□□□: SENSOR CURRENT HALL 200A AC/DC
□■■■■■■■: 2114 pcs

RFQ

CSNX25

□□□□□□□□□□□□□: Honeywell Sensing and Productivity
□□□□□□: SENSOR CURRENT MR 56A AC/DC
□■■■■■■■: 2045 pcs

RFQ

CSNS300F

□□□□□□□□□□□□□: Honeywell Sensing and Productivity
□□□□□□: SENSOR CURRENT HALL 600A AC/DC
□■■■■■■■: 536 pcs

RFQ

CSNT651-001

□□□□□□□□□□□□□: Honeywell Sensing and Productivity
□□□□□□: SENSOR CURRENT HALL 150A AC/DC
□■■■■■■■: 2130 pcs

RFQ

CSNX1000M-211

□□□□□□□□□□□□□: Honeywell Sensing and Productivity
□□□□□□: CURRENT SENSOR
□■■■■■■■: 4658 pcs

RFQ

CSNX1000M-201

□□□□□□□□□□□□□: Honeywell Sensing and Productivity
□□□□□□: CURRENT SENSOR
□■■■■■■■: 6941 pcs

RFQ

CSNR151-004

□□□□□□□□□□□□□: Honeywell Sensing and Productivity
□□□□□□: SENSOR CURRENT HALL 200A AC/DC
□■■■■■■■: 6094 pcs

RFQ

CSNR161-002

□□□□□□□□□□□□□: Honeywell Sensing and Productivity
□□□□□□: SENSOR CURRENT HALL 200A AC/DC
□■■■■■■■: 5007 pcs

RFQ

CSNR151-002

□□□□□□□□□□□□□: Honeywell Sensing and Productivity
□□□□□□: SENSOR CURRENT HALL 200A AC/DC
□■■■■■■■: 3721 pcs

RFQ

CSNR161-004

□□□□□□□□□□□□□: Honeywell Sensing and Productivity
□□□□□□: SENSOR CURRENT HALL 200A AC/DC
□■■■■■■■: 4027 pcs

RFQ

CSNX1000M-101

□□□□□□□□□□□□□: Honeywell Sensing and Productivity
□□□□□□: CURRENT SENSOR
□■■■■■■■: 3572 pcs

RFQ

CSNT651

□□□□□□□□□□□□□: Honeywell Sensing and Productivity
□□□□□□: SENSOR CURRENT HALL 150A AC/DC
□■■■■■■■: 1915 pcs

RFQ

□□□□□□□□ □□□□□□□□ © 2020 □□□□□□□□□□□ □□□□□□□□□□□□□ □□□□□ □□□□□□□□□□□□
□□.□□□□□: Info@infinity-electronic.com
□□□□□□□□□: 17F, □□□□□□□□□ □□□□□□□□□□ □□□□□□, 114-118 □□□□□□□□□□□□□, □□□□□□□□, □□□□□□□□□□□