ANALOG DEVICES — AHEAD OF WHAT'S POSSIBLE™

ADI (Analog Devices, Inc.)

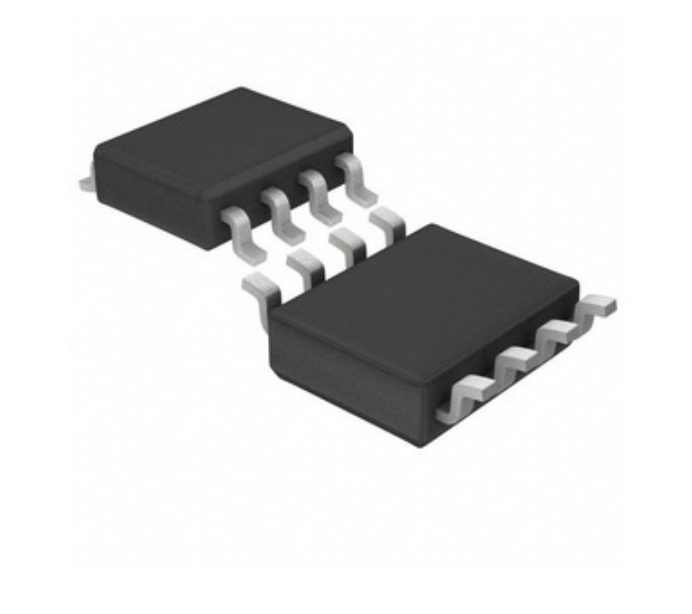

□□□□□□□□□□□□ □□□□□□□□ □□□□ □□□□□□□□□□□□□□□□. □□□□□□□ □□□□□□□□□ □□□□□□□□□□ □□□□□□□□□.

LT1634ACS8-2.5#PBF

□□□□□□ □□□□□□:	LT1634ACS8-2.5#PBF
□□□□□□□□□□□□ / □□□□□□□:	ADI (Analog Devices, Inc.)
□■■■■■■■■ ■■■■■■■	IC VREF SHUNT 2.5V 8SOIC
□□□□□□□□□ □□□□□□□:	1.LT1634ACS8-2.5#PBF.pdf 2.LT1634ACS8-2.5#PBF.pdf 3.LT1634ACS8-2.5#PBF.pdf 4.LT1634ACS8-2.5#PBF.pdf
RoHs □□□□□□□□	□□□□□□□□ □□□□□□ / RoHS Compliant
□□□□□□□□ □□□□□□□□□□□□	11177 pcs stock
□□□□□□□□	□□□□ □□□□□
□□□□□□□□□□□ □□□	DHL/Fedex/TNT/UPS/EMS

□□□□□□□□□ □□□□□□□□□

□□□□□□□□□□□□□□□ LT1634ACS8-2.5#PBF

□□□□□□ □□□□□□	LT1634ACS8-2.5#PBF
□□□□□□□□□□□	ADI (Analog Devices, Inc.)
□□□□□□	IC VREF SHUNT 2.5V 8SOIC
□□□□□□□ □□□□□□□□□□ □□□□□□□□ / ROHS □□□□□□□□	□□□□□□□ □□□□□ / RoHS Compliant
□□□□□□□□□ □□□□□□□□□□□□□□	11177 pcs
□□□□□□□□□ □□□□□□□□	1.LT1634ACS8-2.5#PBF.pdf 2.LT1634ACS8-2.5#PBF.pdf 3.LT1634ACS8-2.5#PBF.pdf 4.LT1634ACS8-2.5#PBF.pdf
□□□□□ - □□□□□□□□□□ (□□□ / □□□□□□□□□□□)	2.5V
□□□□□ - □□□□□□□□	-
□□□□□□□□□□□	±0.05%
□□□□□□□□□□□□ □□□□□□□□□□□	10ppm/°C
□□□□□□□□□□□ □□□□□□□□□□□ □□□□□□	8-SOIC
□□□□□	-
□□□□□□□□□ □□□□	Shunt
□□□□□□□□	Tube
□□□□□□ / □□□□□	8-SOIC (0.154", 3.90mm Width)
□□□□□□□□□□ □□□□	Fixed
□■■■ ■■■■■■■■	LT1634ACS825PBF
□□□□□□□□□□ □□□□□□□□□□□	0°C ~ 70°C (TA)
□□□□□□ - 10HZ TO 10KHZ	-
□□□□□□ - 0.1HZ TO 10HZ	15µVp-p
□□□□□□□□□ □□□□	Surface Mount
□□□□□□□□□□ □□□□□□□□□□□□□ □□□□ (MSL)	1 (Unlimited)
□□□□□□□ □□□□□□□□□□ □□□□□□□ / ROHS □□□□□□□	Lead free / RoHS Compliant
□□□□□□□□ □□□□□□	Shunt Voltage Reference IC ±0.05% 50mA 8-SOIC
□□□□□□□□□ - □□□□□□□□	-
□□□□□□□□□ - □□□□□□□□□	50mA
□□□□□□□□□ - □□□□□□□□	8µA
□□□□ □□□□□□ □□□□□□	LT1634

□□□□□□□□□□□□□

Tags

- ADI (Analog Devices, Inc.) LT1634ACS8-2.5#PBF
- LT1634ACS8-2.5#PBF □□□□□□□□□□□□
- LT1634ACS8-2.5#PBF □□□□□□□□□□□
- LT1634ACS8-2.5#PBF □□□□
- LT1634ACS8-2.5#PBF □□□□□□□□
- LT1634ACS8-2.5#PBF □□□□□□□□□□□□
- LT1634ACS8-2.5#PBF PDF Datasheet
- LT1634ACS8-2.5#PBF Download Datasheet
- LT1634ACS8-2.5#PBF Datasheet
- LT1634ACS8-2.5#PBF □□□□□□□
- □□□□□□□□ LT1634ACS8-2.5#PBF
- □□□□□□□□ ADI (Analog Devices, Inc.) LT1634ACS8-2.5#PBF
- ADI (Analog Devices, Inc.) LT1634ACS8-2.5#PBF
- ADI (Analog Devices, Inc.) □□□□□□□□□□□
- ADI (Analog Devices, Inc.) □□□□□□□□□□□□
- ADI (Analog Devices, Inc.) LT1634ACS8-2.5#PBF
- AD LT1634ACS8-2.5#PBF
- ADI (Analog Devices, Inc.) LT1634ACS8-2.5#PBF
- Analog Devices Inc. LT1634ACS8-2.5#PBF
- Analog Devices, Inc. LT1634ACS8-2.5#PBF

□□□□□□□ □□□□□□□□□□

LT1634ACS8-5#TRPBF
□□□□□□□□□□□□: ADI (Analog Devices, Inc.)
□□□□□□: IC VREF SHUNT 5V 8SOIC
□■■■■■■■: 18404 pcs
RFQ

LT1634AIS8-1.25#PBF
□□□□□□□□□□□□: ADI (Analog Devices, Inc.)
□□□□□□: IC VREF SHUNT 1.25V 8SOIC
□■■■■■■■: 10087 pcs
RFQ

LT1634ACS8-1.25#PBF
□□□□□□□□□□□□: ADI (Analog Devices, Inc.)
□□□□□□: IC VREF SHUNT 1.25V 8SOIC
□■■■■■■■: 9072 pcs
RFQ

LT1633IS#PBF
□□□□□□□□□□□□: ADI (Analog Devices, Inc.)
□□□□□□: IC OPAMP GP 45MHZ RRO 14SO
□■■■■■■■: 5836 pcs
RFQ

LT1634ACS8-5#PBF
□□□□□□□□□□□□: ADI (Analog Devices, Inc.)
□□□□□□: IC VREF SHUNT 5V 8SOIC
□■■■■■■■: 8467 pcs
RFQ

LT1634ACS8-1.25#TRPBF
□□□□□□□□□□□□: ADI (Analog Devices, Inc.)
□□□□□□: IC VREF SHUNT 1.25V 8SOIC
□■■■■■■■: 16912 pcs
RFQ

LT1634ACS8-2.5#TRPBF
□□□□□□□□□□□□: ADI (Analog Devices, Inc.)
□□□□□□: IC VREF SHUNT 2.5V 8SOIC
□■■■■■■■: 18122 pcs
RFQ

LT1633CS#TRPBF
□□□□□□□□□□□□: ADI (Analog Devices, Inc.)
□□□□□□: IC OPAMP GP 45MHZ RRO 14SO
□■■■■■■■: 15144 pcs
RFQ

LT1634ACS8-4.096#PBF
□□□□□□□□□□□□: ADI (Analog Devices, Inc.)
□□□□□□: IC VREF SHUNT 4.096V 8SOIC
□■■■■■■■: 10316 pcs
RFQ

LT1633CS#PBF
□□□□□□□□□□□□: ADI (Analog Devices, Inc.)
□□□□□□: IC OPAMP GP 45MHZ RRO 14SO
□■■■■■■■: 7603 pcs
RFQ

LT1633IS#TRPBF
□□□□□□□□□□□□: ADI (Analog Devices, Inc.)
□□□□□□: IC OPAMP GP 45MHZ RRO 14SO
□■■■■■■■: 9392 pcs
RFQ

LT1634ACS8-4.096#TRPBF
□□□□□□□□□□□□: ADI (Analog Devices, Inc.)
□□□□□□: IC VREF SHUNT 4.096V 8SOIC
□■■■■■■■: 21111 pcs
RFQ

□□□□□□□□ □□□□□□□□ © 2020 □□□□□□□□□□□ □□□□□□□□□□□□ □□□□□ □□□□□□□□□□□□
□□.□□□□□: Info@infinity-electronic.com
□□□□□□□□□□: 17F, □□□□□□□□□□ □□□□□□□□□□□ □□□□□□□, 114-118 □□□□□□□□□□□□□□□, □□□□ □□□□, □□□□□□□□□□□□