ADI (Analog Devices, Inc.)

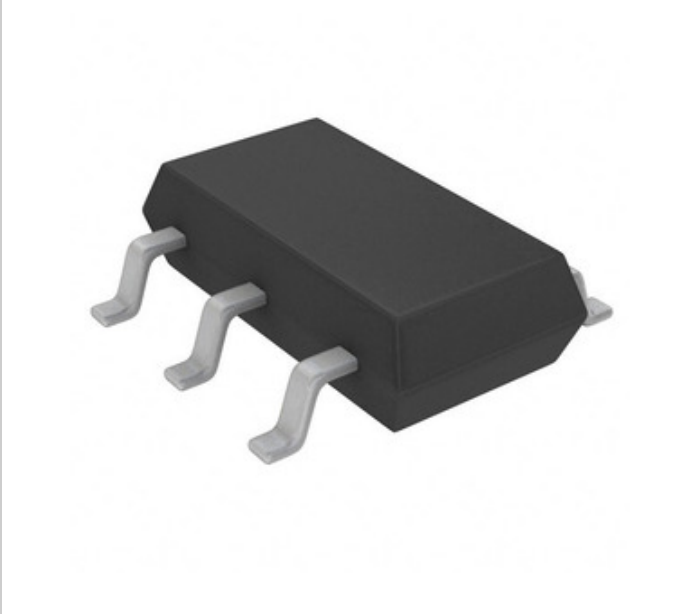

□□□□□□□□□□□□ □□□□□□□□ □□□□ □□□□□□□□□□□□□□□□. □□□□□□ □□□□□□□□ □□□□□□□□□□ □□□□□□□□□.

LTC6993IS6-4#TRMPBF

□□□□□□ □□□□□□:	LTC6993IS6-4#TRMPBF
□□□□□□□□□□□ / □□□□□□:	ADI (Analog Devices, Inc.)
□■■■■■■■ ■■■■■■	IC MONO MULTIVIBRATOR TSOT23-6
□□□□□□□□□ □□□□□□:	LTC6993IS6-4#TRMPBF.pdf
RoHs □□□□□□□	□□□□□□□ □□□□□ / RoHS Compliant
□□□□□□□ □□□□□□□□□□□	26327 pcs stock
□□□□□□□	□□□□ □□□□□
□□□□□□□□□□ □□□	DHL/Fedex/TNT/UPS/EMS

□□□□□□□□ □□□□□□□□

□□□□□□□□□□□□□□ LTC6993IS6-4#TRMPBF

□□□□□□ □□□□□□	LTC6993IS6-4#TRMPBF
□□□□□□□□□□□	ADI (Analog Devices, Inc.)
□□□□□□	IC MONO MULTIVIBRATOR TSOT23-6
□□□□□□□ □□□□□□□□□□ □□□□□□□ / ROHS □□□□□□□	□□□□□□□ □□□□□ / RoHS Compliant
□□□□□□□□□ □□□□□□□□□□□□□□	26327 pcs
□□□□□□□□□ □□□□□□□	LTC6993IS6-4#TRMPBF.pdf
□□□□□ - □□□□□□□□	2.25V ~ 5.5V
□□□□□□□□□□□ □□□□□□□□□□□ □□□□□□	TSOT-23-6
□□□□□	LTC®6993
SCHMITT TRIGGER □□□□□□□□	No
□□□□□□□□□□ □□□□□□□	11ns
□□□□□□□	Original-Reel®
□□□□□□ / □□□□□	SOT-23-6 Thin, TSOT-23-6
□■■■ ■■■■■■■■	LTC6993IS6-4#TRMPBFDKR
□□□□□□□□□□ □□□□□□□□□□□	-40°C ~ 85°C
□□□□□□□□□ □□□□	Surface Mount
□□□□□□□□□□ □□□□□□□□□□□□□ □□□□ (MSL)	1 (Unlimited)
□□□□□□□□ □□□□	Monostable
□□□□□□□ □□□□□□□□□□ □□□□□□□ / ROHS □□□□□□□	Lead free / RoHS Compliant
□□□□□□□□□□□□□ □□□□□□□	1
□□□□□□□□ □□□□□□	Monostable Multivibrator 11ns TSOT-23-6
□□□□□□□□□ - □□□□□□□□□□ □□□□□□, □□□□□□	16mA, 16mA
□□□□ □□□□□□ □□□□□□	LTC6993

□□□□□□□□□□□□□□

Tags

ADI (Analog Devices, Inc.) LTC6993IS6-4#TRMPBF	LTC6993IS6-4#TRMPBF □□□□□□□□□□□□	LTC6993IS6-4#TRMPBF □□□□□□□□□□□
LTC6993IS6-4#TRMPBF □□□□	LTC6993IS6-4#TRMPBF □□□□□□□□	LTC6993IS6-4#TRMPBF □□□□□□□□□□□□
LTC6993IS6-4#TRMPBF PDF Datasheet	LTC6993IS6-4#TRMPBF Download Datasheet	LTC6993IS6-4#TRMPBF Datasheet
LTC6993IS6-4#TRMPBF □□□□□□□	□□□□□□□□ LTC6993IS6-4#TRMPBF	□□□□□□□□ ADI (Analog Devices, Inc.) LTC6993IS6-4#TRMPBF
ADI (Analog Devices, Inc.) LTC6993IS6-4#TRMPBF	ADI (Analog Devices, Inc.) □□□□□□□□□□□□	ADI (Analog Devices, Inc.) □□□□□□□□□□□□
ADI (Analog Devices, Inc.) LTC6993IS6-4#TRMPBF	AD LTC6993IS6-4#TRMPBF	ADI (Analog Devices, Inc.) LTC6993IS6-4#TRMPBF
Analog Devices Inc. LTC6993IS6-4#TRMPBF	Analog Devices, Inc. LTC6993IS6-4#TRMPBF	

□□□□□□□ □□□□□□□□□□

LTC6993IS6-1#TRMPBF
□□□□□□□□□□□□: ADI (Analog Devices, Inc.)
□□□□□□: IC MONO MULTIVIBRATOR TSOT23-6
□■■■■■■■: 46313 pcs
RFQ

LTC6993MPS6-3#TRMPBF
□□□□□□□□□□□□: ADI (Analog Devices, Inc.)
□□□□□□: IC MULTIVIBRATOR MONO TSOT23-6
□■■■■■■■: 9123 pcs
RFQ

LTC6993MPS6-1#TRMPBF
□□□□□□□□□□□□: ADI (Analog Devices, Inc.)
□□□□□□: IC MULTIVIBRATOR MONO TSOT23-6
□■■■■■■■: 16891 pcs
RFQ

LTC6993IS6-2#TRPBF
□□□□□□□□□□□□: ADI (Analog Devices, Inc.)
□□□□□□: IC MONO MULTIVIBRATOR TSOT23-6
□■■■■■■■: 44983 pcs
RFQ

LTC6993MPS6-2#TRPBF
□□□□□□□□□□□□: ADI (Analog Devices, Inc.)
□□□□□□: IC MULTIVIBRATOR MONO TSOT23-6
□■■■■■■■: 20867 pcs
RFQ

LTC6993IS6-2#TRMPBF
□□□□□□□□□□□□: ADI (Analog Devices, Inc.)
□□□□□□: IC MONO MULTIVIBRATOR TSOT23-6
□■■■■■■■: 50102 pcs
RFQ

LTC6993IS6-3#TRPBF
□□□□□□□□□□□□: ADI (Analog Devices, Inc.)
□□□□□□: IC MONO MULTIVIBRATOR TSOT23-6
□■■■■■■■: 53235 pcs
RFQ

LTC6993IS6-1#TRPBF
□□□□□□□□□□□□: ADI (Analog Devices, Inc.)
□□□□□□: IC MONO MULTIVIBRATOR TSOT23-6
□■■■■■■■: 47901 pcs
RFQ

LTC6993IS6-4#TRPBF
□□□□□□□□□□□□: ADI (Analog Devices, Inc.)
□□□□□□: IC MONO MULTIVIBRATOR TSOT23-6
□■■■■■■■: 51817 pcs
RFQ

LTC6993MPS6-1#TRPBF
□□□□□□□□□□□□: ADI (Analog Devices, Inc.)
□□□□□□: IC MULTIVIBRATOR MONO TSOT23-6
□■■■■■■■: 21617 pcs
RFQ

LTC6993IS6-3#TRMPBF
□□□□□□□□□□□□: ADI (Analog Devices, Inc.)
□□□□□□: IC MONO MULTIVIBRATOR TSOT23-6
□■■■■■■■: 27118 pcs
RFQ

LTC6993MPS6-2#TRMPBF
□□□□□□□□□□□□: ADI (Analog Devices, Inc.)
□□□□□□: IC MULTIVIBRATOR MONO TSOT23-6
□■■■■■■■: 9825 pcs
RFQ

□□□□□□□□ □□□□□□□□ © 2020 □□□□□□□□□□□□ □□□□□□□□□□□□□□ □□□□□ □□□□□□□□□□□□□

□□.□□□□□: Info@infinity-electronic.com

□□□□□□□□□□: 17F, □□□□□□□□□□ □□□□□□□□□□□ □□□□□□□, 114-118 □□□□□□□□□□□□□□□, □□□□ □□□□, □□□□□□□□□□□□□