STMicroelectronics

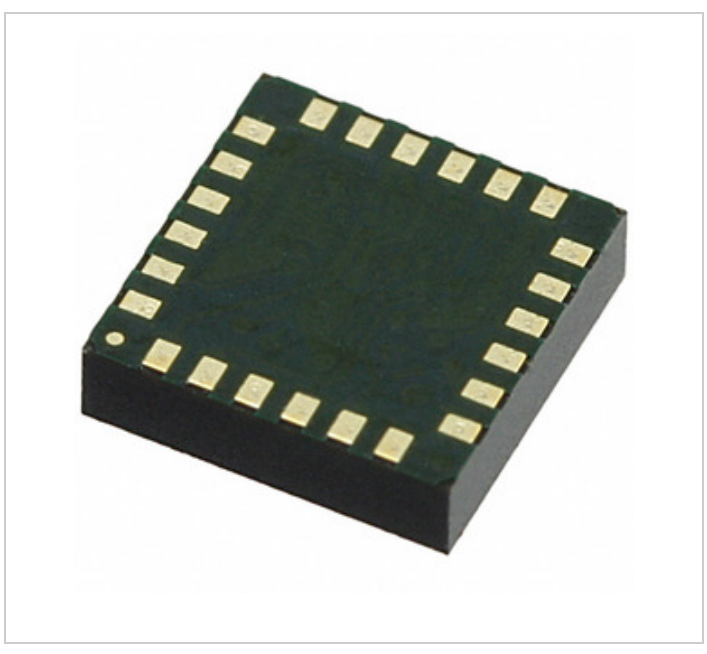

LSM9DS0TR

□□□□□□ □□□□□□:	LSM9DS0TR
□□□□□□□□□□□ / □□□□□□:	STMicroelectronics
□■■■■■■■■ ■■■■■■	IMU ACCEL/GYRO/MAG I2C/SPI 24LGA
□□□□□□□□□ □□□□□□:	LSM9DS0TR.pdf
RoHs □□□□□□□	□□□□□□□ □□□□□ / RoHS Compliant
□□□□□□□ □□□□□□□□□□□	4616 pcs stock
□□□□□□□	□□□□ □□□□□
□□□□□□□□□□ □□□	DHL/Fedex/TNT/UPS/EMS

□□□□□□□□□ □□□□□□□□□

□□□□□□□□□□□□□ □□□□□□□□□ □□□□ □□□□□□□□□□□□□□□□. □□□□□□ □□□□□□□□□ □□□□□□□□□□ □□□□□□□□□□.

□□□□□□□□□□□□□□□ LSM9DS0TR

□□□□□□ □□□□□□	LSM9DS0TR
□□□□□□□□□□□	STMicroelectronics
□□□□□□	IMU ACCEL/GYRO/MAG I2C/SPI 24LGA
□□□□□□□ □□□□□□□□□□□ □□□□□□□□ / ROHS □□□□□□□□	□□□□□□□ □□□□□ / RoHS Compliant
□□□□□□□□□ □□□□□□□□□□□□□□□	4616 pcs
□□□□□□□□□ □□□□□□□□	LSM9DS0TR.pdf
□□□□□□□□□□□ □□□□□□□□□□□ □□□□□□	24-LGA (4x4)
□□□□□	iNEMO
□□□□□□□□ □□□□	Accelerometer, Gyroscope, Magnetometer, Temperature, 3 Axis
□□□□□□□	Original-Reel®
□□□□□□ / □□□□□	24-TFLGA
□□□□□□□□□□ □□□□	I²C, SPI
□■■■ ■■■■■■■■	497-13902-6
□□□□□□□□□□ □□□□□□□□□□□	-40°C ~ 85°C (TA)
□□□□□□□□□ □□□□	Surface Mount
□□□□□□□□□□ □□□□□□□□□□□□□ □□□□ (MSL)	3 (168 Hours)
□□□□□□□ □□□□□□□□□□ □□□□□□□□ / ROHS □□□□□□□□	Lead free / RoHS Compliant
□□□□□□□□ □□□□□□□	Accelerometer, Gyroscope, Magnetometer, Temperature, 3 Axis Sensor I²C, SPI Output

□□□□□□□□□□□□□□□

Tags

STMicroelectronics LSM9DS0TR	LSM9DS0TR □□□□□□□□□□□□□	LSM9DS0TR □□□□□□□□□□□□
LSM9DS0TR □□□□	LSM9DS0TR □□□□□□□□□	LSM9DS0TR □□□□□□□□□□□□□
LSM9DS0TR PDF Datasheet	LSM9DS0TR Download Datasheet	LSM9DS0TR Datasheet
LSM9DS0TR □□□□□□□□	□□□□□□□□□ LSM9DS0TR	□□□□□□□□□ STMicroelectronics LSM9DS0TR
STMicroelectronics LSM9DS0TR	STMicroelectronics □□□□□□□□□□□□	STMicroelectronics □□□□□□□□□□□□□
STMicroelectronics LSM9DS0TR		

□□□□□□□□ □□□□□□□□□□□

LSM840J/TR13

□□□□□□□□□□□□□: Microsemi
□□□□□□□: DIODE SCHOTTKY 40V 8A DO214AB
□■■■■■■■■: 91761 pcs

RFQ

LSM835JE3/TR13

□□□□□□□□□□□□□: Microsemi
□□□□□□□: DIODE SCHOTTKY 35V 8A DO214AB
□■■■■■■■■: 131328 pcs

RFQ

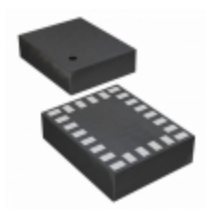

LSM9DS1TR

□□□□□□□□□□□□□: STMicroelectronics
□□□□□□□: IMU ACCEL/GYRO/MAG I2C/SPI 24LGA
□■■■■■■■■: 12872 pcs

RFQ

LSM845JE3/TR13

□□□□□□□□□□□□□: Microsemi
□□□□□□□: DIODE SCHOTTKY 45V 8A DO214AB
□■■■■■■■■: 141948 pcs

RFQ

LSM845GE3/TR13

□□□□□□□□□□□□□: Microsemi
□□□□□□□: DIODE SCHOTTKY 45V 8A DO215AB
□■■■■■■■■: 112160 pcs

RFQ

LSM845J/TR13

□□□□□□□□□□□□□: Microsemi
□□□□□□□: DIODE SCHOTTKY 45V 8A DO214AB
□■■■■■■■■: 68339 pcs

RFQ

LSM845J

□□□□□□□□□□□□□: Microsemi
□□□□□□□: DIODE SCHOTTKY 45V 8A DO214AB
□■■■■■■■■: 4540 pcs

RFQ

LSM845JE3

□□□□□□□□□□□□□: Microsemi Corporation
□□□□□□□: DIODE SCHOTTKY 45V 8A DO214AB
□■■■■■■■■: 2930 pcs

RFQ

LSM840GE3/TR13

□□□□□□□□□□□□□: Microsemi
□□□□□□□: DIODE SCHOTTKY 40V 8A DO215AB
□■■■■■■■■: 147711 pcs

RFQ

LSM840JE3/TR13

□□□□□□□□□□□□□: Microsemi
□□□□□□□: DIODE SCHOTTKY 40V 8A DO214AB
□■■■■■■■■: 155005 pcs

RFQ

LSM840G/TR13

□□□□□□□□□□□□□: Microsemi
□□□□□□□: DIODE SCHOTTKY 40V 8A DO215AB
□■■■■■■■■: 69848 pcs

RFQ

LSM845G/TR13

□□□□□□□□□□□□□: Microsemi
□□□□□□□: DIODE SCHOTTKY 45V 8A DO215AB
□■■■■■■■■: 60583 pcs

RFQ

□□□□□□□□ □□□□□□□□ © 2020 □□□□□□□□□□□ □□□□□□□□□□□□□ □□□□□ □□□□□□□□□□□□

□□.□□□□□: Info@infinity-electronic.com

□□□□□□□□□: 17F, □□□□□□□□□ □□□□□□□□□□ □□□□□□, 114-118 □□□□□□□□□□□□□□□, □□□□ □□□□, □□□□□□□□□□□□□