Omron

□□□□□□□□□□□□ □□□□□□□□ □□□□ □□□□□□□□□□□□□□□□. □□□□□□□ □□□□□□□□□ □□□□□□□□□□ □□□□□□□□□.

B3SL-1025P

□□□□□□ □□□□□□:	B3SL-1025P
□□□□□□□□□□□□ / □□□□□□:	Omron
□■■■■■■■■ ■■■■■■■	SWITCH TACTILE SPST-NO 0.05A 12V
□□□□□□□□□ □□□□□□:	B3SL-1025P.pdf
RoHs □□□□□□□□	□□□□□□□□ □□□□□ / RoHS Compliant
□□□□□□□□ □□□□□□□□□□□□	93387 pcs stock
□□□□□□□□	□□□□ □□□□□
□□□□□□□□□□□ □□□	DHL/Fedex/TNT/UPS/EMS

□□□□□□□□□ □□□□□□□□□

□□□□□□□□□□□□□□□ B3SL-1025P

□□□□□□ □□□□□□	B3SL-1025P
□□□□□□□□□□□	Omron
□□□□□□	SWITCH TACTILE SPST-NO 0.05A 12V
□□□□□□□ □□□□□□□□□□ □□□□□□□□ / ROHS □□□□□□□□	□□□□□□□ □□□□□ / RoHS Compliant
□□□□□□□□□ □□□□□□□□□□□□□□	93387 pcs
□□□□□□□□□ □□□□□□□□	B3SL-1025P.pdf
□□□□□□□□□ □□□□□	SMD (SMT) Tab
□□□□□□ □□□□□□□□□□	0.80mm
□□□□□□ □□□□□□□□	Off-Mom
□□□□□	B3SL
□□□□□□□□	Cut Tape (CT)
□□□□□□□□□□□	6.00mm x 6.00mm
□■■■ ■■■■■■■■	SW1202CT
□□□□□□□□□□ □□□□□□□□□□□	-25°C ~ 90°C
□□□□□□□□□□ □□□□□□□	357gf
□□□□□□□□□□ □□□□□	Surface Mount
□□□□□□□□□□ □□□□□□□□□□□□□□ □□□□□ (MSL)	1 (Unlimited)
□□□□□□□□□□ □□□□□□□□□	100,000 Cycles
□□□□□□□□ □□□□□□□□□□ □□□□□□□□ / ROHS □□□□□□□□	Lead free / RoHS Compliant
□□□□□□□□□ □□□□□□	IP67 - Dust Tight, Waterproof
□□□□□□□□□□ □□□□□□ (□□□□□□□□□□□)	-
□□□□□□□□□□ □□□□□, □□□□□	-
□□□□□□□□□	Non-Illuminated
□□□□□□□□□□□□□□□□	Sealed - Fully
□□□□□□□□□ □□□□□□□	Tactile Switch SPST-NO Top Actuated Surface Mount
□□□□□□□□□□□ □□□□□□□□□ @ □□□□□□	0.05A @ 12VDC
□□□	SPST-NO
□□□□□□□□ □□□□□	Standard
□□□□□□□□□ □□□□□□□□□□□	Top Actuated
□□□□□□□□□□□□ □□□□□□□	Rubber
ACTUATOR □□□□□□□, □□□□□□□□□ □□□□□□	-
□□□□□□□□□□□□ □□□□□□□□ PCB, □□□□□□□□□□□□	5.10mm

□□□□□□□□□□□□□□□

Tags

- Omron B3SL-1025P
- B3SL-1025P □□□□□□□□□□□□□
- B3SL-1025P □□□□□□□□□□□□
- B3SL-1025P □□□□
- B3SL-1025P □□□□□□□□□
- B3SL-1025P □□□□□□□□□□□□□
- B3SL-1025P PDF Datasheet
- B3SL-1025P Download Datasheet
- B3SL-1025P Datasheet
- B3SL-1025P □□□□□□□□
- □□□□□□□□□ B3SL-1025P
- □□□□□□□□□ Omron B3SL-1025P
- Omron B3SL-1025P
- Omron □□□□□□□□□□□□
- Omron □□□□□□□□□□□□
- Omron B3SL-1025P
- Omron Electronics Inc-IA Div B3SL-1025P
- Omron Electronics Inc-EMC Div B3SL-1025P
- Omron Electronics LLC B3SL-1025P

□□□□□□□□ □□□□□□□□□□□

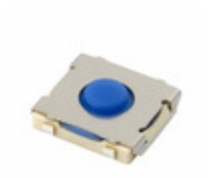

B3SE-1002

□□□□□□□□□□□□□: Omron
□□□□□□□: SWITCH TACT SPST 50MA 12V SMD
□■■■■■■■■: 128822 pcs

RFQ

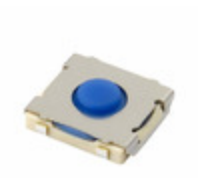

B3SE-1002P

□□□□□□□□□□□□□: Omron
□□□□□□□: SWITCH TACT SPST 50MA 12V SMD
□■■■■■■■■: 269431 pcs

RFQ

B3SN-3012

□□□□□□□□□□□□□: Omron
□□□□□□□: SWITCH TACTILE SPST-NO 0.05A 24V
□■■■■■■■■: 78339 pcs

RFQ

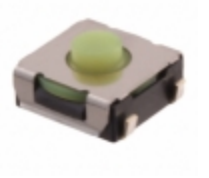

B3SL-1002P

□□□□□□□□□□□□□: Omron
□□□□□□□: SWITCH TACTILE SPST-NO 0.05A 12V
□■■■■■■■■: 226918 pcs

RFQ

B3S-1100P

□□□□□□□□□□□□□: Omron
□□□□□□□: SWITCH TACTILE SPST-NO 0.05A 24V
□■■■■■■■■: 238377 pcs

RFQ

B3SN-3112

□□□□□□□□□□□□□: Omron
□□□□□□□: SWITCH TACTILE SPST-NO 0.05A 24V
□■■■■■■■■: 104752 pcs

RFQ

B3SN-3112P

□□□□□□□□□□□□□: Omron
□□□□□□□: SWITCH TACTILE SPST-NO 0.05A 24V
□■■■■■■■■: 193476 pcs

RFQ

B3SN-3012P

□□□□□□□□□□□□□: Omron
□□□□□□□: SWITCH TACTILE SPST-NO 0.05A 24V
□■■■■■■■■: 192188 pcs

RFQ

B3SL-1022P

□□□□□□□□□□□□□: Omron
□□□□□□□: SWITCH TACTILE SPST-NO 0.05A 12V
□■■■■■■■■: 103172 pcs

RFQ

B3SL-1005P

□□□□□□□□□□□□□: Omron
□□□□□□□: SWITCH TACTILE SPST-NO 0.05A 12V
□■■■■■■■■: 98440 pcs

RFQ

B3S-1102

□□□□□□□□□□□□□: Omron
□□□□□□□: SWITCH TACTILE SPST-NO 0.05A 24V
□■■■■■■■■: 120438 pcs

B3S-1102P

□□□□□□□□□□□□□: Omron
□□□□□□□: SWITCH TACTILE SPST-NO 0.05A 24V
□■■■■■■■■: 103097 pcs

RFQ

RFQ

□□□□□□□□ □□□□□□□□ © 2020 □□□□□□□□□□□ □□□□□□□□□□□□□ □□□□□ □□□□□□□□□□□□

□□.□□□□□: Info@infinity-electronic.com

□□□□□□□□□□: 17F, □□□□□□□□□□ □□□□□□□□□□□ □□□□□□□, 114-118 □□□□□□□□□□□□□□□, □□□□ □□□□, □□□□□□□□□□□□□