Maxim Integrated

MAX44005GDT+T

□□□□□□ □□□□□□:	MAX44005GDT+T
□□□□□□□□□□□ / □□□□□□:	Maxim Integrated
□■■■■■■■■ ■■■■■■	IC AMBIENT/PROXIMITY SENS TDFN
□□□□□□□□□ □□□□□□:	
RoHs □□□□□□□	□□□□□□□ □□□□□ / RoHS Compliant
□□□□□□□ □□□□□□□□□□□	2957 pcs stock
□□□□□□□	□□□□ □□□□□
□□□□□□□□□□ □□□	DHL/Fedex/TNT/UPS/EMS

□□□□□□□□□ □□□□□□□□□

□□□□□□□□□□□□□ □□□□□□□□□ □□□□ □□□□□□□□□□□□□□□□. □□□□□□ □□□□□□□□□ □□□□□□□□□□ □□□□□□□□□□.

□□□□□□□□□□□□□□□ MAX44005GDT+T

□□□□□□ □□□□□□	MAX44005GDT+T
□□□□□□□□□□□	Maxim Integrated
□□□□□□	IC AMBIENT/PROXIMITY SENS TDFN
□□□□□□□ □□□□□□□□□□□ □□□□□□□□ / ROHS □□□□□□□□	□□□□□□□ □□□□□ / RoHS Compliant
□□□□□□□□□ □□□□□□□□□□□□□□□	2957 pcs
□□□□□□□□□ □□□□□□□□	
□□□□□□ □□□□□□	-
□□□□□ - □□□□□□□□□	1.7 V ~ 2 V
□□□□	Ambient
□□□□□□□□□□□ □□□□□□□□□□□ □□□□□□	6-OTDFN (2x2)
□□□□□	-
□□□□□□□□□ □□□□□□□□□□	Yes
□□□□□□□□	Tape & Reel (TR)
□□□□□□ / □□□□□	6-UDFN
□□□□□□□□□□□ □□□□	I²C
□□□□□□□□□□□ □□□□□□□□□□□□	-40°C ~ 85°C
□□□□□□□□□□ □□□□	Surface Mount
□□□□□□□□□□□ □□□□□□□□□□□□□□□ □□□□ (MSL)	3 (168 Hours)
□□□□□□□□ □□□□□□□□□□□ □□□□□□□□ / ROHS □□□□□□□□	Lead free / RoHS Compliant
□□□□□□□□ □□□□□□□	Optical Sensor Ambient I²C 6-UDFN

□□□□□□□□□□□□□□□

Tags

Maxim Integrated MAX44005GDT+T	MAX44005GDT+T □□□□□□□□□□□□□	MAX44005GDT+T □□□□□□□□□□□□
MAX44005GDT+T □□□□	MAX44005GDT+T □□□□□□□□□	MAX44005GDT+T □□□□□□□□□□□□□
MAX44005GDT+T PDF Datasheet	MAX44005GDT+T Download Datasheet	MAX44005GDT+T Datasheet
MAX44005GDT+T □□□□□□□□	□□□□□□□□□ MAX44005GDT+T	□□□□□□□□□ Maxim Integrated MAX44005GDT+T
Maxim Integrated MAX44005GDT+T	Maxim Integrated □□□□□□□□□□□□	Maxim Integrated □□□□□□□□□□□□□
Maxim Integrated MAX44005GDT+T		

□□□□□□□□ □□□□□□□□□□□

MAX44006EDT+
□□□□□□□□□□□□□: Maxim Integrated
□□□□□□: IC MAX44006EDT+
□■■■■■■■: 3204 pcs
RFQ

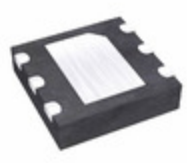

MAX44004GDT+T
□□□□□□□□□□□□□: Maxim Integrated
□□□□□□: IC AMBIENT/PROXIMITY SENS TDFN
□■■■■■■■: 6443 pcs
RFQ

MAX44006EDT+T
□□□□□□□□□□□□□: Maxim Integrated
□□□□□□: IC AMBIENT/PROXIMITY SENS UTDFN
□■■■■■■■: 4777 pcs
RFQ

MAX44005EVKIT+
□□□□□□□□□□□□□: Maxim Integrated
□□□□□□: KIT PROXIMITY SENSOR
□■■■■■■■: 2861 pcs
RFQ

MAX44005EVKIT#
□□□□□□□□□□□□□: Maxim Integrated
□□□□□□: KIT EVAL FOR MAX44005
□■■■■■■■: 5021 pcs
RFQ

MAX44006EVSYS#
□□□□□□□□□□□□□: Maxim Integrated
□□□□□□: EVAL SYS
□■■■■■■■: 6178 pcs
RFQ

MAX44005EVSYS#
□□□□□□□□□□□□□: Maxim Integrated
□□□□□□: DEV SYSTEM PROX SENSOR
□■■■■■■■: 6093 pcs
RFQ

MAX44005EDT+T
□□□□□□□□□□□□□: Maxim Integrated
□□□□□□: IC AMBIENT/PROXIMITY SENS UTDFN
□■■■■■■■: 7058 pcs
RFQ

MAX44005EDT+
□□□□□□□□□□□□□: Maxim Integrated
□□□□□□: IC AMBIENT/PROXIMITY SENS UTDFN
□■■■■■■■: 6341 pcs
RFQ

MAX44006EDT+CHX
□□□□□□□□□□□□□: Maxim Integrated
□□□□□□: IC MAX44006EDT+CHX
□■■■■■■■: 6895 pcs
RFQ

MAX44006EDT+TCHX
□□□□□□□□□□□□□: Maxim Integrated
□□□□□□: IC MAX44006EDT+TCHX
□■■■■■■■: 5968 pcs
RFQ

MAX44006EVKIT#
□□□□□□□□□□□□□: Maxim Integrated
□□□□□□: KIT EVAL FOR MAX44006
□■■■■■■■: 6894 pcs
RFQ

□□□□□□□□ □□□□□□□□ © 2020 □□□□□□□□□□□ □□□□□□□□□□□□□ □□□□□ □□□□□□□□□□□□

□□.□□□□□: Info@infinity-electronic.com

□□□□□□□□□□: 17F, □□□□□□□□□□ □□□□□□□□□□□ □□□□□□□, 114-118 □□□□□□□□□□□□□□□, □□□□ □□□□, □□□□□□□□□□□□□□□