Bourns, Inc.

3-1.5-6WL

□□□□□□ □□□□□□:	3-1.5-6WL
□□□□□□□□□□□ / □□□□□□:	Bourns, Inc.
□■■■■■■■■ ■■■■■■	BALUN 20KHZ-100MHZ 6SMD GW
□□□□□□□□□ □□□□□□:	3-1.5-6WL.pdf
RoHs □□□□□□□	□□□□□□□ □□□□□ / RoHS Compliant
□□□□□□□ □□□□□□□□□□□	4669 pcs stock
□□□□□□□	□□□□ □□□□□
□□□□□□□□□□ □□□	DHL/Fedex/TNT/UPS/EMS

□□□□□□□□□ □□□□□□□□□

□□□□□□□□□□□□□ □□□□□□□□□ □□□□ □□□□□□□□□□□□□□□□. □□□□□□ □□□□□□□□□ □□□□□□□□□□ □□□□□□□□□□.

□□□□□□□□□□□□□□□ 3-1.5-6WL

□□□□□□ □□□□□□	3-1.5-6WL
□□□□□□□□□□□	Bourns, Inc.
□□□□□□	BALUN 20KHZ-100MHZ 6SMD GW
□□□□□□□ □□□□□□□□□□□ □□□□□□□ / ROHS □□□□□□□	□□□□□□□ □□□□□ / RoHS Compliant
□□□□□□□□□ □□□□□□□□□□□□□□□	4669 pcs
□□□□□□□□□ □□□□□□□□	3-1.5-6WL.pdf
□□□□□	-
□□□□□□□□□ □□□□□□□□ (□□□.)	-
□□□□□ □□□□□□□□	-
□□□□□□□	Tube
□□□□□□ / □□□□□	6-SMD, Gull Wing
□□□□□□□□□ □□□□	Surface Mount
□□□□□□□□□□ □□□□□□□□□□□□□□ □□□□ (MSL)	1 (Unlimited)
□□□□□□□ □□□□□□□□□□ □□□□□□□ / ROHS □□□□□□□	Lead free / RoHS Compliant
INSERTION LOSS (MAX)	3.0dB
□□□□□□□□ - □□□□□□□□□□□□□ / □□□□□□□□□□□□□	-
□□□□□□□□ □□□□□□□□□	20kHz ~ 100MHz
□□□□□□□□ □□□□□□□	RF Balun 20kHz ~ 100MHz 6-SMD, Gull Wing

□□□□□□□□□□□□□□□

Tags

Bourns, Inc. 3-1.5-6WL	3-1.5-6WL □□□□□□□□□□□□	3-1.5-6WL □□□□□□□□□□□
3-1.5-6WL □□□□	3-1.5-6WL □□□□□□□□	3-1.5-6WL □□□□□□□□□□□□
3-1.5-6WL PDF Datasheet	3-1.5-6WL Download Datasheet	3-1.5-6WL Datasheet
3-1.5-6WL □□□□□□□	□□□□□□□□ 3-1.5-6WL	□□□□□□□□ Bourns, Inc. 3-1.5-6WL
Bourns, Inc. 3-1.5-6WL	Bourns, Inc. □□□□□□□□□□□	Bourns, Inc. □□□□□□□□□□□□
Bourns, Inc. 3-1.5-6WL	Bourns Inc. 3-1.5-6WL	J.W. Miller / Bourns 3-1.5-6WL

□□□□□□□ □□□□□□□□□□

3-10-8902
□□□□□□□□□□□□: 3M
□□□□□□: TAPE SPLICING BLUE 3"X 10YDS
□■■■■■■■: 2499 pcs
RFQ

3-100-114
□□□□□□□□□□□□: Schurter
□□□□□□: CIR BRKR THRM 20A 240VAC 60VDC
□■■■■■■■: 5013 pcs
RFQ

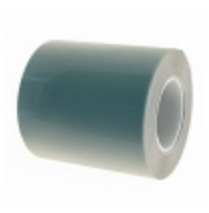

3-10-6900
□□□□□□□□□□□□: 3M
□□□□□□: TAPE FILM YELLOW/GREEN 3"X 10YDS
□■■■■■■■: 622 pcs
RFQ

3-10-8901
□□□□□□□□□□□□: 3M
□□□□□□: TAPE SPLICING BLUE 3"X 10YDS
□■■■■■■■: 2808 pcs
RFQ

3-1.5-6DL
□□□□□□□□□□□□: Bourns, Inc.
□□□□□□: BALUN 20KHZ-100MHZ 1:1.5 6DIP
□■■■■■■■: 3326 pcs
RFQ

3-1.5-1DL
□□□□□□□□□□□□: Bourns, Inc.
□□□□□□: BALUN 100KHZ-300MHZ 6DIP
□■■■■■■■: 2794 pcs
RFQ

3-1-6WL
□□□□□□□□□□□□: Bourns, Inc.
□□□□□□: BALUN 10KHZ-150MHZ 1:1 6SMD GW
□■■■■■■■: 3199 pcs
RFQ

3-1.5-1WL
□□□□□□□□□□□□: Bourns, Inc.
□□□□□□: BALUN 100KHZ-300MHZ 6SMD GW
□■■■■■■■: 6878 pcs
RFQ

3-1-6JEL
□□□□□□□□□□□□: Bourns, Inc.
□□□□□□: BALUN 10KHZ-150MHZ 6SMD J-LEAD
□■■■■■■■: 5335 pcs
RFQ

3-100-115
□□□□□□□□□□□□: Schurter
□□□□□□: CIR BRKR THRM 20A 240VAC/32VDC
□■■■■■■■: 4514 pcs
RFQ

3-10-8905
□□□□□□□□□□□□: 3M
□□□□□□: TAPE SPLICING BLUE 3"X 10YDS
□■■■■■■■: 2302 pcs
RFQ

3-1-6DL
□□□□□□□□□□□□: Bourns, Inc.
□□□□□□: BALUN 10KHZ-150MHZ 1:1 6DIP
□■■■■■■■: 5807 pcs
RFQ

□□□□□□□□ □□□□□□□□ © 2020 □□□□□□□□□□□ □□□□□□□□□□□□□ □□□□□ □□□□□□□□□□□□
□□.□□□□□: Info@infinity-electronic.com
□□□□□□□□□□: 17F, □□□□□□□□□□ □□□□□□□□□□ □□□□□□□, 114-118 □□□□□□□□□□□□□□□, □□□□ □□□□, □□□□□□□□□□□□□