ADI (Analog Devices, Inc.)

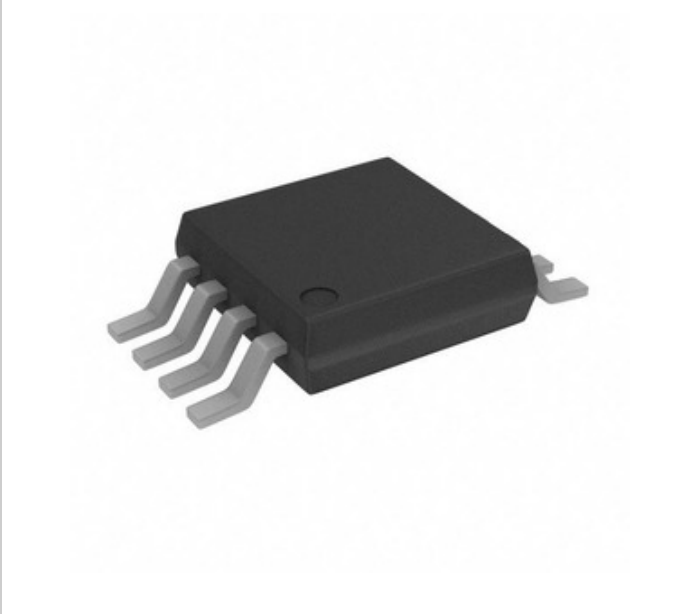

□□□□□□□□□□□□ □□□□□□□□ □□□□ □□□□□□□□□□□□□□□□. □□□□□□ □□□□□□□□ □□□□□□□□□□ □□□□□□□□□.

AD8072ARMZ

□□□□□□ □□□□□□:	AD8072ARMZ
□□□□□□□□□□□ / □□□□□□:	ADI (Analog Devices, Inc.)
□■■■■■■■ ■■■■■■	IC OPAMP VIDEO DUAL 8MSOP
□□□□□□□□□ □□□□□□:	AD8072ARMZ.pdf
RoHs □□□□□□□	□□□□□□□ □□□□□ / RoHS Compliant
□□□□□□□ □□□□□□□□□□□	24036 pcs stock
□□□□□□□	□□□□ □□□□□
□□□□□□□□□□ □□□	DHL/Fedex/TNT/UPS/EMS

□□□□□□□□ □□□□□□□□

□□□□□□□□□□□□□□ AD8072ARMZ

□□□□□□ □□□□□□	AD8072ARMZ
□□□□□□□□□□□	ADI (Analog Devices, Inc.)
□□□□□□	IC OPAMP VIDEO DUAL 8MSOP
□□□□□□□ □□□□□□□□□□ □□□□□□□ / ROHS □□□□□□□	□□□□□□□ □□□□□ / RoHS Compliant
□□□□□□□□□ □□□□□□□□□□□□□□	24036 pcs
□□□□□□□□□ □□□□□□□	AD8072ARMZ.pdf
□□□□□ - □□□□□□□□, □□□□□□□□□ / □□□□□□ (±)	5 V ~ 12 V, ±2.5 V ~ 6 V
□□□□□□□□□□□ □□□□□□□□□□□ □□□□□□	8-MSOP
SLEW □□□□□□□□	500 V/µs
□□□□□	-
□□□□□□□	Tube
□□□□□□ / □□□□□	8-TSSOP, 8-MSOP (0.118", 3.00mm Width)
□□□□□□□□□□ □□□□	-
□□□□□□□□ □□□□□□□□□	2
□□□□□□□□□ □□□□	Surface Mount
□□□□□□□□□□ □□□□□□□□□□□□□ □□□□ (MSL)	1 (Unlimited)
□□□□□□□ □□□□□□□□□□ □□□□□□□ / ROHS □□□□□□□	Lead free / RoHS Compliant
□□□□□□□□ □□□□□□	Video Amp, 2 Current Feedback 8-MSOP
□□□□□□□□□ - □□□□□□□□	3.5mA
□□□□□□□□□ - □□□□□□□□□ / □□□□	30mA
□□□□ □□□□□□ □□□□□□	AD8072
□□□□□□□□□□	Current Feedback
-3DB □□□□□□□□□□□□□□□□	100MHz

□□□□□□□□□□□□□

Tags

ADI (Analog Devices, Inc.) AD8072ARMZ	AD8072ARMZ □□□□□□□□□□□□	AD8072ARMZ □□□□□□□□□□□
AD8072ARMZ □□□□	AD8072ARMZ □□□□□□□□	AD8072ARMZ □□□□□□□□□□□□
AD8072ARMZ PDF Datasheet	AD8072ARMZ Download Datasheet	AD8072ARMZ Datasheet
AD8072ARMZ □□□□□□□	□□□□□□□□ AD8072ARMZ	□□□□□□□□ ADI (Analog Devices, Inc.) AD8072ARMZ
ADI (Analog Devices, Inc.) AD8072ARMZ	ADI (Analog Devices, Inc.) □□□□□□□□□□□	ADI (Analog Devices, Inc.) □□□□□□□□□□□□
ADI (Analog Devices, Inc.) AD8072ARMZ	AD AD8072ARMZ	ADI (Analog Devices, Inc.) AD8072ARMZ
Analog Devices Inc. AD8072ARMZ	Analog Devices, Inc. AD8072ARMZ	

□□□□□□□ □□□□□□□□□□

AD8067ART-REEL7
□□□□□□□□□□□□: ADI (Analog Devices, Inc.)
□□□□□□: IC OPAMP VFB 54MHZ RRO SOT23-5
□■■■■■■■: 6296 pcs
RFQ

AD8067ARTZ-R2
□□□□□□□□□□□□: ADI (Analog Devices, Inc.)
□□□□□□: IC OPAMP VFB 54MHZ RRO SOT23-5
□■■■■■■■: 10553 pcs
RFQ

AD8072ARMZ-REEL7
□□□□□□□□□□□□: ADI (Analog Devices, Inc.)
□□□□□□: IC OPAMP VIDEO DUAL 8MSOP
□■■■■■■■: 38529 pcs
RFQ

AD8067ARTZ-REEL7
□□□□□□□□□□□□: ADI (Analog Devices, Inc.)
□□□□□□: IC OPAMP VFB 54MHZ RRO SOT23-5
□■■■■■■■: 24207 pcs
RFQ

AD8067ARTZ-REEL
□□□□□□□□□□□□: ADI (Analog Devices, Inc.)
□□□□□□: IC OPAMP VFB 54MHZ RRO SOT23-5
□■■■■■■■: 3950 pcs
RFQ

AD8072JRZ
□□□□□□□□□□□□: ADI (Analog Devices, Inc.)
□□□□□□: IC VIDEO AMP DUAL 8-SOIC
□■■■■■■■: 20901 pcs
RFQ

AD8072JNZ
□□□□□□□□□□□□: ADI (Analog Devices, Inc.)
□□□□□□: IC OPAMP VIDEO DUAL 8DIP
□■■■■■■■: 16433 pcs
RFQ

AD8067ART-R2
□□□□□□□□□□□□: ADI (Analog Devices, Inc.)
□□□□□□: IC OPAMP VFB 54MHZ RRO SOT23-5
□■■■■■■■: 6288 pcs
RFQ

AD8072ARM-EBZ
□□□□□□□□□□□□: ADI (Analog Devices, Inc.)
□□□□□□: BOARD EVAL FOR AD8072ARM
□■■■■■■■: 2763 pcs
RFQ

AD8072JR-EBZ
□□□□□□□□□□□□: ADI (Analog Devices, Inc.)
□□□□□□: BOARD EVAL FOR AD8072JR
□■■■■■■■: 4274 pcs
RFQ

AD8072JRZ-REEL7
□□□□□□□□□□□□: ADI (Analog Devices, Inc.)
□□□□□□: IC VIDEO AMP DUAL 8-SOIC
□■■■■■■■: 42441 pcs
RFQ

AD8072ARMZ-REEL
□□□□□□□□□□□□: ADI (Analog Devices, Inc.)
□□□□□□: IC OPAMP VIDEO DUAL 8MSOP
□■■■■■■■: 5132 pcs
RFQ

□□□□□□□□ □□□□□□□□ © 2020 □□□□□□□□□□□ □□□□□□□□□□□□□ □□□□□ □□□□□□□□□□□□
□□.□□□□□: Info@infinity-electronic.com
□□□□□□□□□□: 17F, □□□□□□□□□□ □□□□□□□□□□□ □□□□□□□, 114-118 □□□□□□□□□□□□□□□, □□□□ □□□□, □□□□□□□□□□□□□□□