Hamlin / Littelfuse

□□□□□□□□□□□□□ □□□□□□□□□ □□□□ □□□□□□□□□□□□□□□□. □□□□□□□ □□□□□□□□□ □□□□□□□□□□ □□□□□□□□□.

# MHP-TAM15-9-77

| | |
|---|---|
| □□□□□□ □□□□□□□: | MHP-TAM15-9-77 |
| □□□□□□□□□□□□ / □□□□□□□: | Hamlin / Littelfuse |
| □■■■■■■■■ ■■■■■■■ | RESET FUSE SMD |
| □□□□□□□□□□ □□□□□□□: | 1.MHP-TAM15-9-77.pdf<br>2.MHP-TAM15-9-77.pdf |
| RoHS □□□□□□□□ | □□□□□□□□ □□□□□□ / RoHS Compliant |
| □□□□□□□ □□□□□□□□□□□□□ | 60779 pcs stock |
| □□□□□□□ | □□□□ □□□□□□ |
| □□□□□□□□□□□ □□□ | DHL/Fedex/TNT/UPS/EMS |

□□□□□□□□□ □□□□□□□□□□

## □□□□□□□□□□□□□□□□□ MHP-TAM15-9-77

| | |
|---|---|
| □□□□□□ □□□□□□□ | MHP-TAM15-9-77 |
| □□□□□□□□□□□□ | Hamlin / Littelfuse |
| □□□□□□ | RESET FUSE SMD |
| □□□□□□□ □□□□□□□□□□ □□□□□□□ / ROHS □□□□□□□ | □□□□□□□□ □□□□□□ / RoHS Compliant |
| □□□□□□□□□ □□□□□□□□□□□□□□ | 60779 pcs |
| □□□□□□□□□ □□□□□□□ | 1.MHP-TAM15-9-77.pdf<br>2.MHP-TAM15-9-77.pdf |
| □□□□□□□□□□□□ | ±9°F (±5°C) |
| □□□□□□□□□ □□□□□ | - |
| □□□□□□□□□□□□ □□□□□□□□ | 170°F (77°C) |
| □□□□□□□□ □□□□□□□ | 6K |
| □□□□□ | MHP-TAM |
| □□□□□□□□□□□□ □□□□□□ | 104°F (40°C) |
| □□□□□□ / □□□□□ | Strap |
| □■■■ ■■■■■■■■■ | RF4018-000<br>RF4375-000 |
| □□□□□□□□□ □□□□ | Weld Tab |
| □□□□□□□□□□ □□□□□□□□□□□□□ □□□□ (MSL) | 1 (Unlimited) |
| □□□□□□□ □□□□□□□□□□ □□□□□□□ / ROHS □□□□□□□ | Lead free / RoHS Compliant |
| □□□□□□□□□ □□□□□□□□ - DC | 25A (9V), 80A (5V) |
| □□□□□□□□□ □□□□□□□□ - AC | - |
| □□□ | SPST-NC |

## □□□□□□□□□□□□□□□

### Tags

| | | |
|---|---|---|
| Hamlin / Littelfuse MHP-TAM15-9-77 | MHP-TAM15-9-77 □□□□□□□□□□□□ | MHP-TAM15-9-77 □□□□□□□□□□□ |
| MHP-TAM15-9-77 □□□□ | MHP-TAM15-9-77 □□□□□□□□ | MHP-TAM15-9-77 □□□□□□□□□□□□ |
| MHP-TAM15-9-77 PDF Datasheet | MHP-TAM15-9-77 Download Datasheet | MHP-TAM15-9-77 Datasheet |
| MHP-TAM15-9-77 □□□□□□□ | □□□□□□□□ MHP-TAM15-9-77 | □□□□□□□□ Hamlin / Littelfuse MHP-TAM15-9-77 |
| Hamlin / Littelfuse MHP-TAM15-9-77 | Hamlin / Littelfuse □□□□□□□□□□□ | Hamlin / Littelfuse □□□□□□□□□□□□ |
| Hamlin / Littelfuse MHP-TAM15-9-77 | Littelfuse Inc. MHP-TAM15-9-77 | Littelfuse MHP-TAM15-9-77 |
| Teccor / Littelfuse MHP-TAM15-9-77 | TE Connectivity Raychem Circuit Protection / Litte MHP-TAM15-9-77 | Wickmann / Littelfuse MHP-TAM15-9-77 |

## □□□□□□□ □□□□□□□□□□□

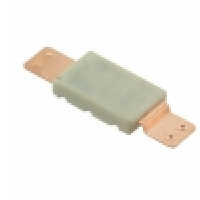

**MHP-TAM6-9-82**
□□□□□□□□□□□□□: Hamlin / Littelfuse
□□□□□□: RESET FUSE SMD
□■■■■■■■: 65116 pcs
RFQ

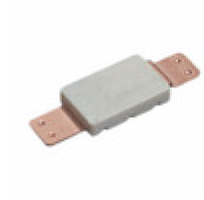

**MHP-TA15-9-90**
□□□□□□□□□□□□□: Hamlin / Littelfuse
□□□□□□: POLYSWITCH RESETTABLE DEVICE
□■■■■■■■: 6844 pcs
RFQ

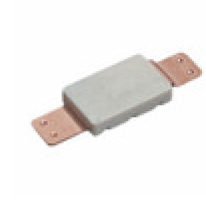

**MHP-TA6-9-77**
□□□□□□□□□□□□□: Hamlin / Littelfuse
□□□□□□: POLYSWITCH RESETTABLE DEVICE
□■■■■■■■: 4468 pcs
RFQ

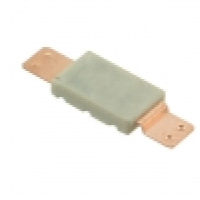

**MHP-TAM15-9-90**
□□□□□□□□□□□□□: Hamlin / Littelfuse
□□□□□□: RESET FUSE SMD
□■■■■■■■: 53334 pcs
RFQ

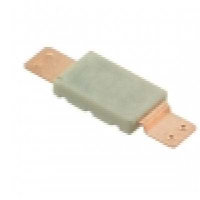

**MHP-TAM6-9-77**
□□□□□□□□□□□□□: Hamlin / Littelfuse
□□□□□□: RESET FUSE SMD
□■■■■■■■: 59753 pcs
RFQ

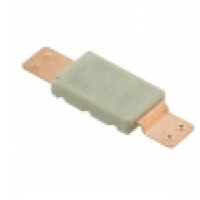

**MHP-TAM15-9-85**
□□□□□□□□□□□□□: Hamlin / Littelfuse
□□□□□□: RESET FUSE SMD
□■■■■■■■: 57033 pcs
RFQ

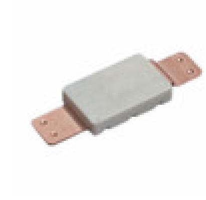

**MHP-TA6-9-85**
□□□□□□□□□□□□□: Hamlin / Littelfuse
□□□□□□: POLYSWITCH RESETTABLE DEVICE
□■■■■■■■: 5913 pcs
RFQ

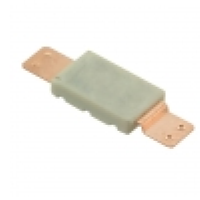

**MHP-TAM15-9-72**
□□□□□□□□□□□□□: Hamlin / Littelfuse
□□□□□□: RESET FUSE SMD
□■■■■■■■: 63756 pcs
RFQ

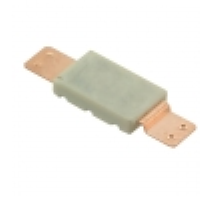

**MHP-TAM6-9-72**
□□□□□□□□□□□□□: Hamlin / Littelfuse
□□□□□□: RESET FUSE SMD
□■■■■■■■: 73327 pcs
RFQ

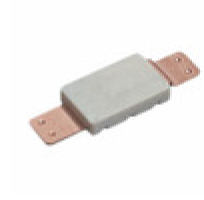

**MHP-TA6-9-72**
□□□□□□□□□□□□□: Hamlin / Littelfuse
□□□□□□: POLYSWITCH RESETTABLE DEVICE
□■■■■■■■: 5625 pcs
RFQ

**MHP-TA6-9-82**
□□□□□□□□□□□□□: Hamlin / Littelfuse
□□□□□□: POLYSWITCH RESETTABLE DEVICE
□■■■■■■■: 6542 pcs
RFQ

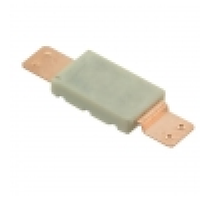

**MHP-TAM15-9-82**
□□□□□□□□□□□□□: Hamlin / Littelfuse
□□□□□□: RESET FUSE SMD
□■■■■■■■: 66360 pcs
RFQ

**□□□□□□□□□ □□□□□□□□□ © 2020 □□□□□□□□□□□□ □□□□□□□□□□□□□□ □□□□□□ □□□□□□□□□□□□□**

□□.□□□□□: Info@infinity-electronic.com
□□□□□□□□□□: 17F, □□□□□□□□□□ □□□□□□□□□□□ □□□□□□□, 114-118 □□□□□□□□□□□□□, □□□ □□□, □□□□□□□□□□□