Anaren

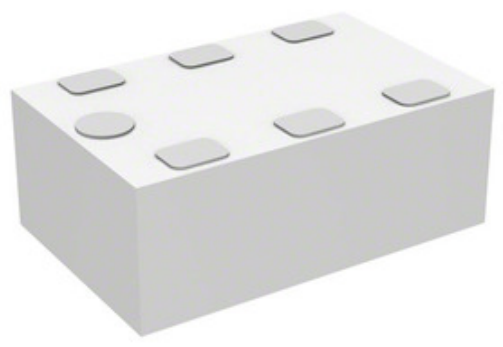

□□□□□□□□□□□□ □□□□□□□□ □□□□ □□□□□□□□□□□□□□□□. □□□□□□□ □□□□□□□□□ □□□□□□□□□□ □□□□□□□□□.

DC1722J5020AHF

□□□□□□ □□□□□□:	DC1722J5020AHF
□□□□□□□□□□□□ / □□□□□□:	Anaren
□■■■■■■■■ ■■■■■■■	RF DIR COUPLER 1.7-2.2GHZ 0805
□□□□□□□□□ □□□□□□:	DC1722J5020AHF.pdf
RoHs □□□□□□□□	□□□□□□□ □□□□□ / RoHS Compliant
□□□□□□□ □□□□□□□□□□□□ □□□□□□□	93367 pcs stock
	□□□□ □□□□□
□□□□□□□□□□ □□□	DHL/Fedex/TNT/UPS/EMS

□□□□□□□□□ □□□□□□□□□

□□□□□□□□□□□□□□□ DC1722J5020AHF

□□□□□□ □□□□□□	DC1722J5020AHF
□□□□□□□□□□□	Anaren
□□□□□□	RF DIR COUPLER 1.7-2.2GHZ 0805
□□□□□□□ □□□□□□□□□□ □□□□□□□□ / ROHS □□□□□□□□	□□□□□□□ □□□□□ / RoHS Compliant
□□□□□□□□□ □□□□□□□□□□□□□□□	93367 pcs
□□□□□□□□□ □□□□□□□□	DC1722J5020AHF.pdf
□□□□□□□□□□□ □□□□□□□□□□□ □□□□□□	0805 (2012 Metric)
□□□□□	Xinger®
□□□□□□□□□ □□□□□□□□	22.5dB
□□□□□□□□□ - □□□□	2W
□□□□□□□□	Cut Tape (CT)
□□□□□□ / □□□□□	0805 (2012 Metric)
□■■■ ■■■■■■■■	1173-1088-1
□□□□□□□□□□ □□□□□□□□□□□□□□ □□□□ (MSL)	1 (Unlimited)
□□□□□□□ □□□□□□□□□□ □□□□□□□□ / ROHS □□□□□□□□	Lead free / RoHS Compliant
□□□□□□□□□	-
INSERTION LOSS	0.17dB
□□□□□□□□	1.7GHz ~ 2.2GHz
□□□□□□□□□ □□□□□□□	RF Directional Coupler General Purpose 1.7GHz ~ 2.2GHz 19.9dB 2W 0805 (2012 Metric)
□□□□□□□□□ □□□□□□□□	19.9dB
□□□□□□□□ □□□□	Standard
□□□□□□□□□□□	General Purpose

□□□□□□□□□□□□□□

Tags

Anaren DC1722J5020AHF	DC1722J5020AHF □□□□□□□□□□□□□	DC1722J5020AHF □□□□□□□□□□□□
DC1722J5020AHF □□□□	DC1722J5020AHF □□□□□□□□□	DC1722J5020AHF □□□□□□□□□□□□□
DC1722J5020AHF PDF Datasheet	DC1722J5020AHF Download Datasheet	DC1722J5020AHF Datasheet
DC1722J5020AHF □□□□□□□□	□□□□□□□□□ DC1722J5020AHF	□□□□□□□□□ Anaren DC1722J5020AHF
Anaren DC1722J5020AHF	Anaren □□□□□□□□□□□□	Anaren □□□□□□□□□□□□□
Anaren DC1722J5020AHF		

□□□□□□□ □□□□□□□□□□

DC1721B-B

□□□□□□□□□□□□: ADI (Analog Devices, Inc.)
□□□□□□: BOARD EVAL FOR LTC4000
□■■■■■■■: 423 pcs
RFQ

DC1722J5015AHF

□□□□□□□□□□□□: Anaren
□□□□□□: RF DIR COUPLER 1.7-2.2GHZ 0805
□■■■■■■■: 112414 pcs
RFQ

DC1724A

□□□□□□□□□□□□: ADI (Analog Devices, Inc.)
□□□□□□: BOARD EVAL LTM8029
□■■■■■■■: 1431 pcs
RFQ

DC1722J5010AHF

□□□□□□□□□□□□: Anaren
□□□□□□: RF DIR COUPLER 1.7-2.2GHZ 0805
□■■■■■■■: 224478 pcs
RFQ

DC1722J5005AHF

□□□□□□□□□□□□: Anaren
□□□□□□: RF DIR COUPLER 1.7-2.2GHZ 0805
□■■■■■■■: 109627 pcs
RFQ

DC1723A

□□□□□□□□□□□□: ADI (Analog Devices, Inc.)
□□□□□□: EVAL BOARD FOR LTM8050
□■■■■■■■: 1589 pcs
RFQ

DC1722A

□□□□□□□□□□□□: ADI (Analog Devices, Inc.)
□□□□□□: EVAL BOARD BUCK REG LTC3864
□■■■■■■■: 938 pcs
RFQ

DC1721A

□□□□□□□□□□□□: ADI (Analog Devices, Inc.)
□□□□□□: BRD DEMO LTC4000EGN/LTC3789EGN
□■■■■■■■: 353 pcs
RFQ

DC1725A

□□□□□□□□□□□□: ADI (Analog Devices, Inc.)
□□□□□□: EVAL BOARD BUCK REG LT3759
□■■■■■■■: 650 pcs
RFQ

DC1729A

□□□□□□□□□□□□: ADI (Analog Devices, Inc.)
□□□□□□: BOARD EVAL FOR LT3086
□■■■■■■■: 533 pcs
RFQ

DC1728A

□□□□□□□□□□□□: ADI (Analog Devices, Inc.)
□□□□□□: BOARD DEMO FOR LT3015
□■■■■■■■: 621 pcs
RFQ

DC1727A

□□□□□□□□□□□□: ADI (Analog Devices, Inc.)
□□□□□□: BOARD DEMO FOR LT3641EFE
□■■■■■■■: 625 pcs
RFQ

□□□□□□□□ □□□□□□□□ © 2020 □□□□□□□□□□□□ □□□□□□□□□□□□□□ □□□□□ □□□□□□□□□□□□

□□.□□□□□: Info@infinity-electronic.com
□□□□□□□□□□: 17F, □□□□□□□□□□ □□□□□□□□□□□ □□□□□□□, 114-118 □□□□□□□□□□□□□□□□□, □□□□ □□□□, □□□□□□□□□□□□□□□□